

PIANTA PIANO TERRA

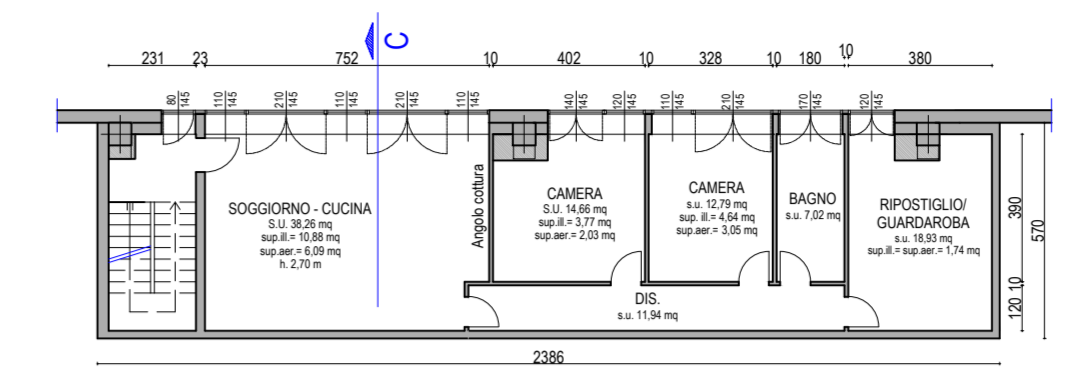

PIANTA PIANO PRIMO
(appartamento custode)

SUP. COPERTA: 3192 mq
SUP. COMPLESSIVA (SC): 3148 mq

S.U. "area di lavoro": 2935,5 mq = S.C.
S.U. "servizi e spogliatoi": 101,4 mq = S.C.

S.U. P.1 "appartamento custodia": 103,6 mq
S.C. P.1 "appartamento custodia": 110,7 mq

- LEGENDA:
1. Porta REI 120
 2. Portone in acciaio coibentato
 3. Finestre a nastro in pvc ricavate nel pannello prefabbricato
 4. Pannelli di tamponamento a taglio termico con superficie esterna in graniglia di marmo bianco di Carrara ed interna rifinita a staggia
 5. Copertura con infissi tipo shed apribili e fissi in pvc
 6. Pilastri prefabbricati in calcestruzzo
 7. Plinto di fondazione

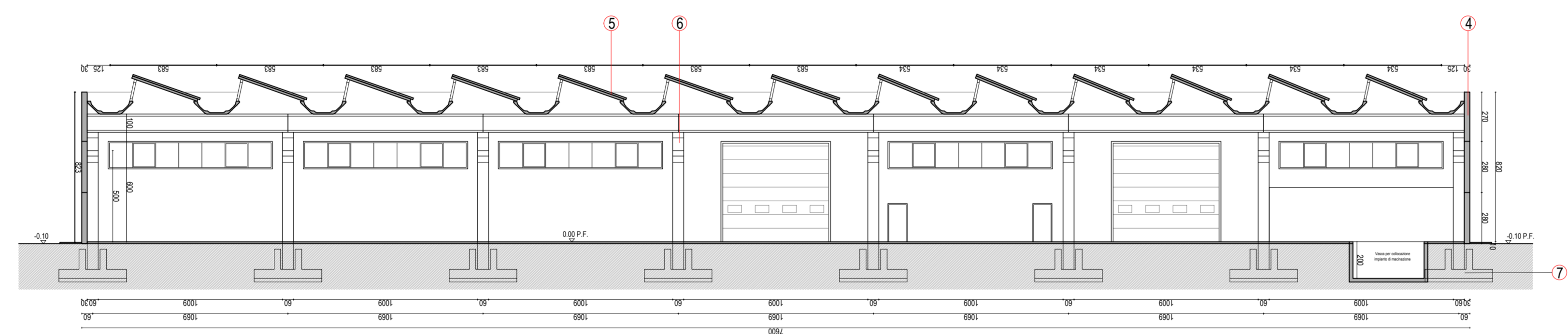

SEZIONE A-A

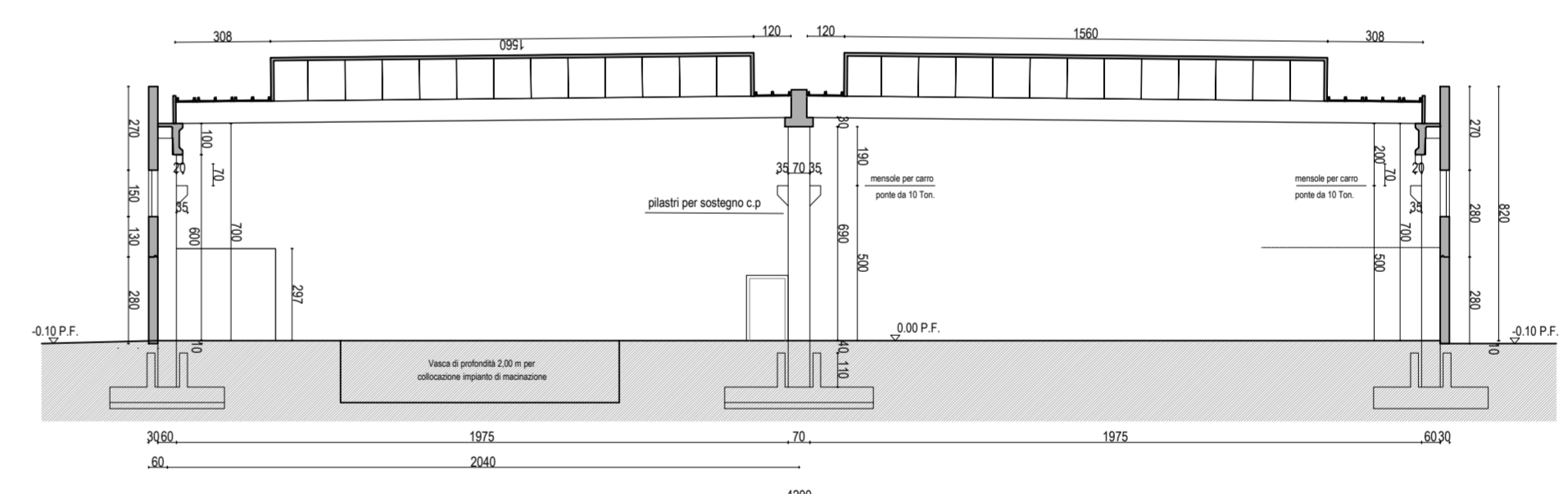

SEZIONE B-B



PROSPETTO SUD

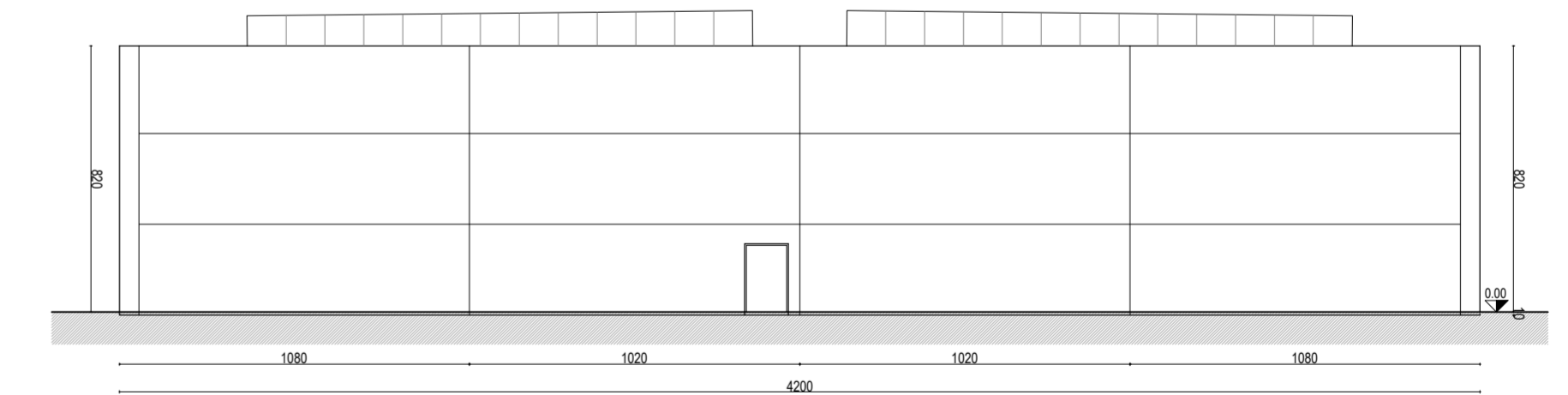

PROSPETTO EST

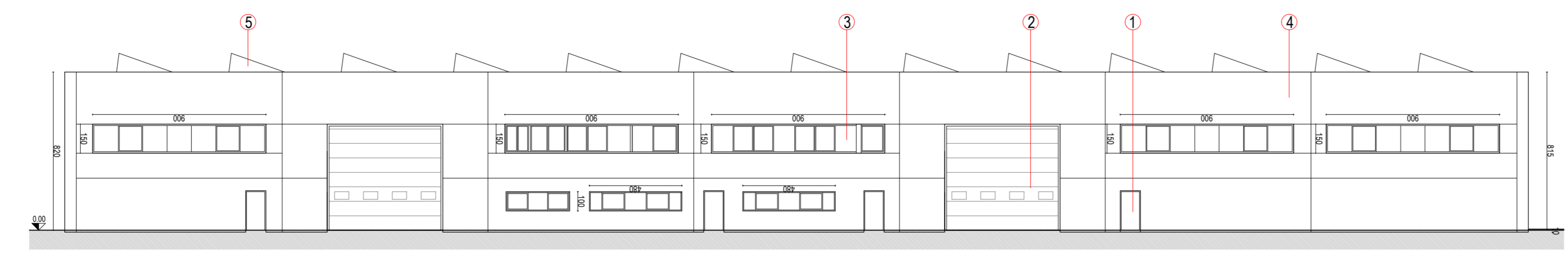

PROSPETTO NORD



PROSPETTO OVEST

Provincia di Reggio Emilia
COMUNE DI BIBBIANO

PERMESSO DI COSTRUIRE

Oggetto:
PROCEDIMENTO UNICO PER LA
DELOCALIZZAZIONE ED AMPLIAMENTO DI
ATTIVITA' PRODUTTIVA ESISTENTE NEL
TERRITORIO COMUNALE (art.53 L.R. 12/2017)

Proprietà:
LAPIPLAST s.r.l.
Leg. Rappresentante Campanini Vaifro
via I Maggio 32, Loc. Barco, 42021 Bibbiano (RE)

Ubicazione edificio:
via Barboiara 12/B, località Barco,
42021, Bibbiano (RE)
Foglio n. 4 - Particelle 232, 228, 14, 16, 230.

Data:
DICEMBRE 2021

16
STATO
LEGITTIMATO
Piante, Prospetti
e Sezioni
Scala 1:200

**STUDIO
BUCCI**
BM GEOM. BUCCI MAURO
VIA BRODOLINI 6 - 42025 - CAVRIAGO (RE)
TEL. 0522.576207 mauro.bucci@geopec.it